



GEMEINDE APPENWEIER

ORTSTEIL NESSELRIED

ORTENAUKREIS

BEBAUUNGSPLAN

"IN DER WIEDI / OBERE DORFSTRASSE"

GELÄNDESCHNITT 5

Geländeschnitt 5
 M = 1:200
 Überhöhung = 1.0

178.00 m ü. NN

Stationierung	[m]	0.00	5.42	6.27	6.76	9.82	10.43	10.92	11.23	11.60	12.40	20.14	27.74	28.52	30.76	36.85	43.98	48.65	49.82	53.32	58.82	
best. Gelände	[m ü. NN]		189.34	188.97	188.88	188.70	188.59	189.03	189.38	189.61	189.90	190.59	191.48	191.50	191.53	191.83	192.03	192.15	192.24	192.27	192.39	
gepl. Straße	[m ü. NN]		188.70										193.56						193.97	193.49	193.39	

Grundstücksgrenze
 Geltungsbereich
 öffentliches Grünfläche
 Grundstücksgrenze
 Baufenster
 Grundstücksgrenze
 Geländeschnitt 4
 Baufenster
 Grundstücksgrenze
 Unterhaltungsweg
 Geltungsbereich

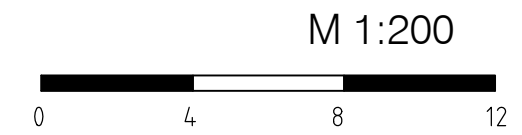
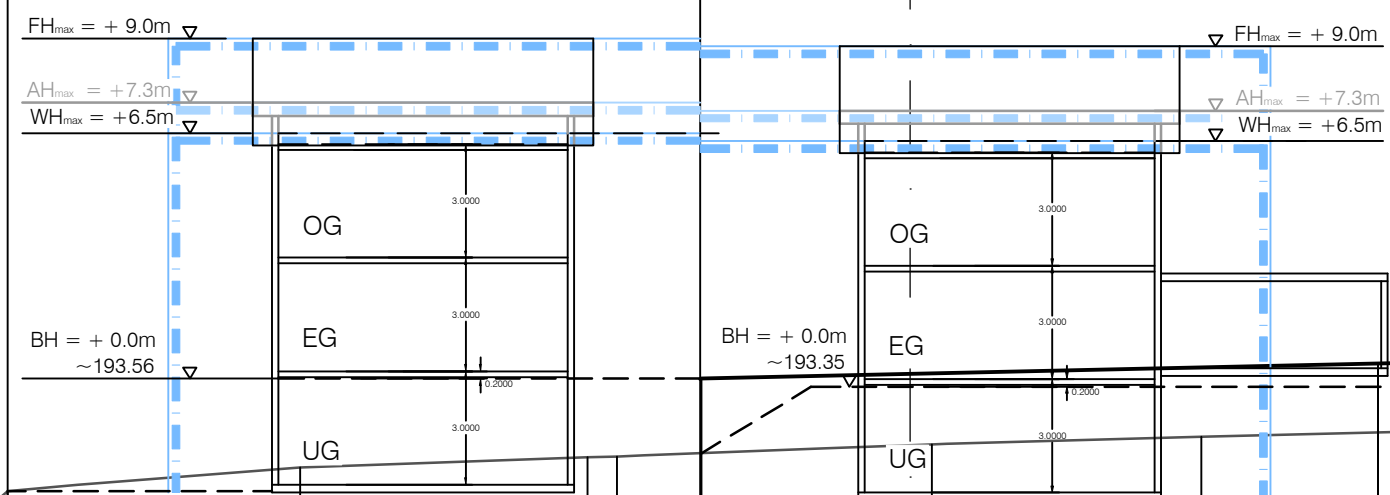

PROJEKT	2017334
BEARB.	Kernler
GEZ.	Wöhrle
DATUM	2017334/baupl/epl/Gis01

PLANUNG

77886 Lauf ☎ 07841/703-0

